Gültig ab 01.02.2024

Legende
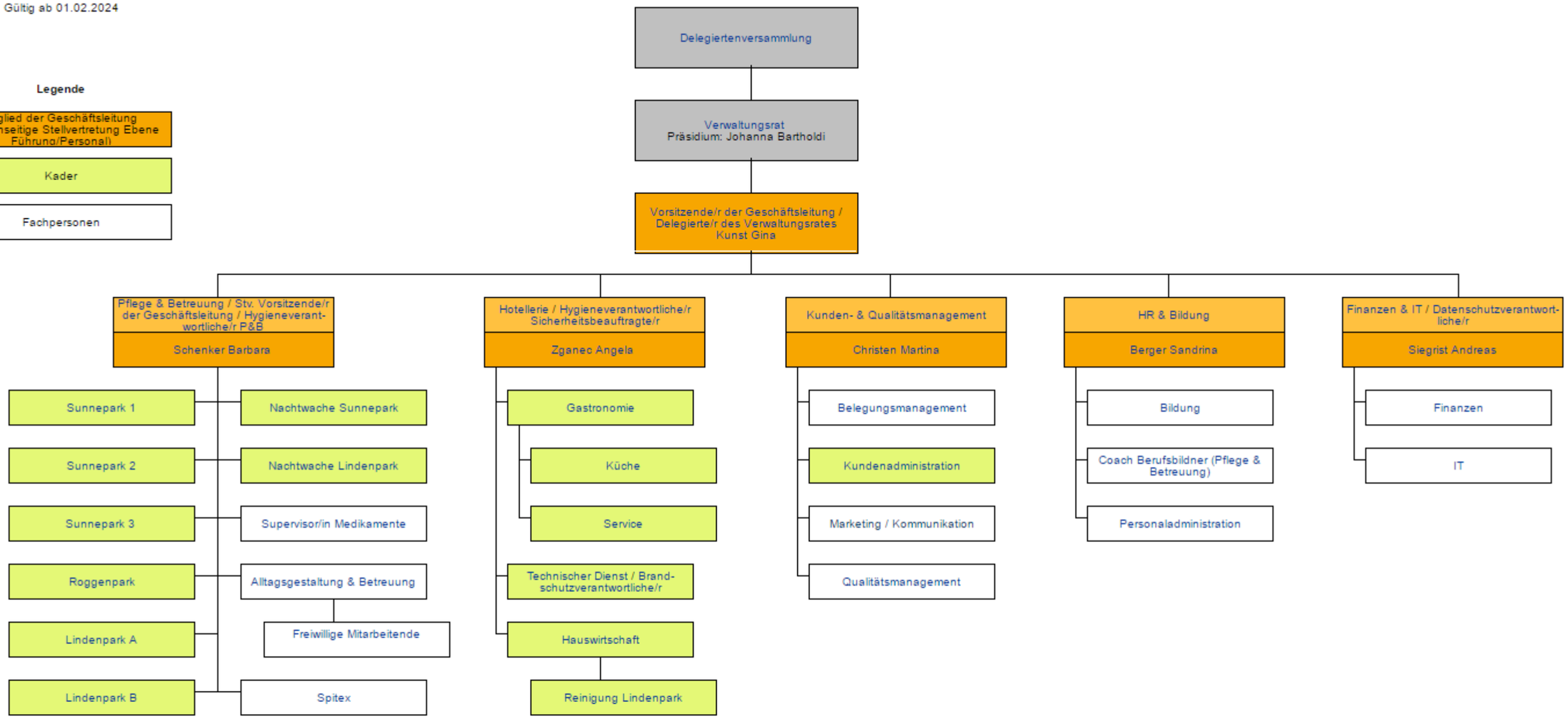
- Mitglied der Geschäftsleitung (Gegenseitige Stellvertretung Ebene Führung/Personal)
- Kader
- Fachpersonen